



# 130 obras entregadas al servicio de la comunidad por valor de \$755.326 millones



**Medellín**  
todos por la vida

## Jardines Infantiles Buen Comienzo Inversión total: \$42.585 millones

Comuna	Proyecto	Valor
1 Popular	Santo Domingo	\$6.072 millones
	Carpinillo	\$9.587 millones
4 Aranzuez	Miravita	\$6.562 millones
8 Villa Hermosa	El Pral Sureste	\$5.695 millones
	Atavita	\$5.788 millones
16 Belén	Hogar Infantil María Auxiliadora	\$1.664 millones
60 San Cristóbal	Calzanía (etapa I)	\$4.222 millones
	Puerta del Sol	\$2.995 millones

## Calidad y Servicio a la Ciudadanía Inversión total: \$32.925 millones

Comuna	Proyecto	Valor
3 Manrique	Estudios, diseños, interventoría y construcción de las redes de acueducto y alcantarillado y obras complementarias para el barrio La Cruz Sector el Eden	\$1.640 millones
50 San Sebastián de Palmitas	Acueducto Multiregional La China	\$8.430 millones
	Construcción de Pozos Sépticos	\$804 millones
	Construcción del Sistema de Alcantarillado y Planta de Tratamiento de Aguas Residuales	\$3.216 millones
	Reparación y mantenimiento de Sistema de Riego	\$259 millones
60 San Cristóbal	Optimización de las redes de distribución de Acueducto y construcción de sistemas sépticos para los sectores La Gabriela y Aguaditas vereda La Loma del Corregimiento de San Cristóbal	\$2.853 millones
	Optimización del acueducto el hato construcción de redes de distribución, alcantarillado y saneamiento básico en el sector del corregimiento de San Cristóbal	\$4.964 millones
70 Altavista	Adecuación y Alcantarillado Mono Tevesito	\$8.804 millones
80 San Antonio de Prado	Construcción del sistema de Agua Potable en las Escuelas Astillero y quebrada Larga	\$296 millones
	Acueducto y Saneamiento Básico	\$952 millones
90 Santa Elena	Saneamiento básico de 84 Pozos Sépticos y 234 mantenimientos	\$707 millones

## Proyectos de Cultura Inversión total: \$23.957 millones

Comuna	Proyecto	Valor
10 La Candelaria	Museo Casa de la Memoria + Museografía	\$14.154 millones
15 Guayabal	Parque Biblioteca Guayabal (etapa I)	\$7.770 millones
80 San Antonio de Prado	Diseño Escuela de Música Prado	\$935 millones
	Biblioteca Limonar	\$1.098 millones

## Desarrollo Económico Inversión total: \$45.133 millones

Comuna	Proyecto	Valor
10 La Candelaria	Pabellón Venta Plaza Mayor	\$45.133 millones

## Empresa de Desarrollo Urbano (EDU) Inversión total: \$3.886 millones

Comuna	Proyecto	Valor
6 Doce de Octubre	Proyecto Ecoparque Madrazo del Cerro El Placho (etapa I)	\$1.900 millones
8 Villa Hermosa	Parque Lineal quebrada Santa Elena Sector El Molino	\$1.986 millones

## Educación Inversión total: \$63.132 millones

Comuna	Proyecto	Valor
1 Popular	I.E. Remo de Bejica (etapa II)	\$1.730 millones
	I.E. San Juan Bautista de la Salle	\$2.324 millones
3 Manrique	I.E. Guillermo Gavira Correa - Montecarlo	\$7.261 millones
	I.E. Guillermo Gavira Correa sede Montecarlo (Pachada)	\$804 millones
4 Aranzuez	Ampliación I.E. San Agustín	\$2.072 millones
	I.E. Jose Escobar Caro	\$2.753 millones
	I.E. Jorge Eliecer Galán	\$5.023 millones
6 Doce de Octubre	I.E. Santa Teresa Sección Anexo El Triunfo	\$1.870 millones
	I.E. Doce de Octubre	\$2.750 millones
	I.E. El Triunfo Santa Teresa	\$6.874 millones
	Biblioteca ITM	\$170 millones
7 Robledo	Bloque Administrativo del Colegio Mayor	\$6.900 millones
	I.E. Camilo Mora Cantasquilla	\$9.735 millones
9 Buenos Aires	I.E. María Madre Mazzarello	\$2.076 millones
	I.E. Federico Ozamín (I Etapa)	\$2.206 millones
12 La América	I.E. Marco Fidel Suárez Sede secundaria la Buena	\$4.334 millones
13 San Javier	I.E. Juan XXIII (I Etapa)	\$3.810 millones
14 El Poblado	I.E. Inm. Jose Félix Restrepo (Mvero del Software) - urbanismo	\$440 millones

## Obras de Valorización Inversión total: \$15.793 millones

Comuna	Proyecto	Valor
	Continuidad vial de la Cra. 43C entre las calles 8 y 9, barrio Astorga	\$4.957 millones
	Conexión de la Cra. 43C-D (Barrio Maní), correspondiente a la construcción del puente sobre la quebrada La Poblada y vías de empalme a las calles 11 y 11A	\$1.060 millones
	Puente quebrada La Presidenta	\$1.574 millones
14 El Poblado	Construcción conexión de la carrera 43C entre calles 7 y la transversal 6, puente sobre la quebrada La Presidenta	\$1.814 millones
	Apertura de la vía Linares (Cra. 29) entre la Loma de Los Balos y Los González, correspondiente al tramo entre la quebrada La Volcana y la Calle 9 sur	\$2.046 millones
	Construcción de empalme vía Linares a la calle 10 (Cra. 26A y 27) correspondiente a la construcción del puente sobre la quebrada La Sarin o Mora y canalización de la quebrada	\$1.487 millones
	Prolongación Loma de Los Para (A. El Poblado - Las Vegas)	\$2.855 millones

## Recreación y Deporte Inversión total: \$38.888 millones

Comuna	Proyecto	Valor
2 Santa Cruz	Cancha Villa del Socorro	\$137 millones
5 Castilla	Cubierta Cancha Boyacá Bites del Norte	\$670 millones
10 La Candelaria	Cancha Acomadera	\$218 millones
11 Laureles/Estadio	Mantenimiento a Complejo Acuático	\$1.661 millones
	Parque de Agua	\$58 millones
14 El Poblado	Cubierta Cancha María	\$811 millones
16 Belén	Cubierta Cancha de Baloncesto Unidad Deportiva Belén	\$1.009 millones
70 Altavista	Gimnasio Altavista	\$186 millones
80 San Antonio de Prado	Construcción Cancha Sintética Horizontes (IJE)	\$976 millones
Todas	Construcción, Adecuación y mantenimiento a esportivos deportivos	\$33.162 millones

## Infraestructura Inversión total: \$254.826 millones

Comuna	Proyecto	Valor
2 Santa Cruz	Urbanismo Juan Bobo II	\$835 millones
	Espacio Público Fica La Mesa	\$973 millones
5 Castilla	Puente peatonal entre los barrios Kennedy y La Esperanza	\$50 millones
	Ampliación de la Cra. 65 (etapa 1)	\$4.261 millones
	Circuito de Movilidad el Triunfo	\$2.757 millones
6 Doce de Octubre	Espacio Público Centralidad El Progreso N°2	\$3.772 millones
	Conexión Progreso - El Triunfo	\$1.257 millones
	Puente peatonal en el Barrio Fuente Clara	\$230 millones
7 Robledo	Ampliación de la carrera 80 - 81 tramo 1	\$4.000 millones
	Ampliación de la vía Cucaracho	\$4.695 millones
	Adecuación de la vía Cucaracho	\$318 millones

## Salud Inversión total: \$104.848 millones

Comuna	Proyecto	Valor
8 Villa Hermosa	Obras de adecuación y mejoramiento de Espacios Públicos y urbanismo para conectar los proyectos: Estación Metrocable 13 de Noviembre, Parque de la Arena, Acceso senderos de la Cruz, Ecoparque Campo Santo de Vitrina, Conectividad Vitrina y el parque deportivo Las Estancias	\$794 millones
	Vía la Fraternidad Fase 1 y obras complementarias	\$4.075 millones
	Paseo Urbano de la carrera 8A y 9A	\$3.212 millones
9 Buenos Aires	Construcción vía de Acceso y Urbanismo Ciudad del Este	\$5.346 millones
10 La Candelaria	Actualización del Puente San Juan - Al Oriental	\$1.300 millones
11 Laureles/Estadio	Continuidad de la Lateral sur de la quebrada La Hueso calle 47D, entre Cra. 87B y Cra. 91 - Etapa 1	\$3.830 millones
13 San Javier	Construcción de las obras civiles y de Urbanismo Reversadero 1. Sendero de conexión Independencia 1 de la comuna 13 de la ciudad de Medellín	\$2.763 millones
14 El Poblado	Puente Gilberto Echeverry	\$205.000 millones
80 San Antonio de Prado	Dos puentes vehiculares en la vereda El Salado sobre la quebrada La Timbora	\$350 millones
Todas	Construcción, adecuación y mantenimiento de puentes peatonales y vehiculares de Medellín	\$1.008 millones

## Unidad de Vida Articulada Inversión total: \$15.000 millones

Comuna	Proyecto	Valor
1 Popular	UVA La Esperanza (Misco)	\$7.000 millones
3 Manrique	UVA Los Sueños (Versalles)	\$8.000 millones

## Medio Ambiente Inversión total: \$9.930 millones

Comuna	Proyecto	Valor
1, 3 y 4	Construcción de la solución hidráulica, estructural y geotécnica de las quebradas: La Caraveja, Palazola y La Bermejilla	\$513 millones
3 Manrique	Construcción de la solución hidráulica, estructural y geotécnica de la quebrada La Bermejilla	\$182 millones
	Construcción de la solución hidráulica, estructural y geotécnica de la quebrada El Molino	\$241 millones
4 Aranzuez	Construcción de las obras civiles para atender la urgencia manifiesta para controlar el proceso por el hundimiento de la vía, presentada en la cuenca de la quebrada El Aguacate	\$3.493 millones
7 Robledo	Construcción de la solución hidráulica, estructural y geotécnica de la quebrada La Malpaso	\$756 millones
8 Villa Hermosa	Construcción de la solución hidráulica, estructural y geotécnica de la quebrada La Aguajalá	\$323 millones
11 Laureles/Estadio	Construcción de la solución hidráulica, estructural y geotécnica de las quebradas Los Andes y La Magdalena	\$411 millones
	Construcción de la solución hidráulica, estructural y geotécnica de la quebrada La Escopetera	\$458 millones
14 El Poblado	Intervenciones de las quebradas para prevención, mitigación y control de deslizamientos	\$242 millones
	Construcción de la solución hidráulica, estructural y geotécnica de la quebrada Chiriquí	\$400 millones
70 Altavista	Construcción de la solución hidráulica, estructural y geotécnica de la quebrada La Loba	\$268 millones
	Construcción del módulo 2 del Centro de Bienestar Animal La Perla	\$1.300 millones
	Construcción de la solución hidráulica, estructural y geotécnica de las quebradas: Canteras Norte, Santa Rita, Aguaparte y Cerro Marcanes	\$629 millones
	Construcción de la solución hidráulica, estructural y geotécnica de las quebradas La Prieta y La Misagrosa	\$714 millones

## Movilidad Inversión total: \$4.858 millones

Comuna	Proyecto	Valor
10 La Candelaria	Prefranco Al Oriental	\$4.000 millones
15 Guayabal	Modernización de la Terminal del Sur	\$858 millones

## Participación Inversión total: \$3.846 millones

Comuna	Proyecto	Valor
3 Manrique	Centro de Integración Barrial (CIB) El Pital	\$780 millones
7 Robledo	Sede Social Tulipanes	\$56 millones
8 Villa Hermosa	Centro de Integración Barrial (CIB) Los Mercedes	\$1.003 millones
80 San Antonio de Prado	Centro de Integración Barrial (CIB) Pradito	\$2.007 millones

## Salud Inversión total: \$104.848 millones

Comuna	Proyecto	Valor
4 Aranzuez	Hospital Infantil Consejo de Medellín	\$40.000 millones
5 Castilla	Centro de Salud Alfonso López	\$3.776 millones
7 Robledo	Centro de Salud San Camilo	\$2.877 millones
10 La Candelaria	Parque de la Vida	\$13.500 millones
13 San Javier	Centro de Salud La Esperanza	\$4.269 millones
15 Guayabal	Adecuación Física Centro de Acceso de Biológicos (CAVA)	\$548 millones
60 San Cristóbal	Unidad Hospitalaria San Cristóbal (I Etapa)	\$13.497 millones
	Unidad Hospitalaria Pajarito (I Etapa)	\$26.381 millones

## Seguridad Inversión total: \$26.709 millones

Comuna	Proyecto	Valor
5 Castilla	Laboratorio de Criminalística de la UVA	\$1.238 millones
8 Villa Hermosa	Estación de Policía Villa Hermosa	\$3.151 millones
9 Buenos Aires	Subestación de Policía de Buenos Aires	\$7.220 millones
11 Laureles/Estadio	Centro de rehabilitación para víctimas de las minas Anti-persona	\$1.500 millones
70 Altavista	Subestación de Policía Altavista	\$3.600 millones

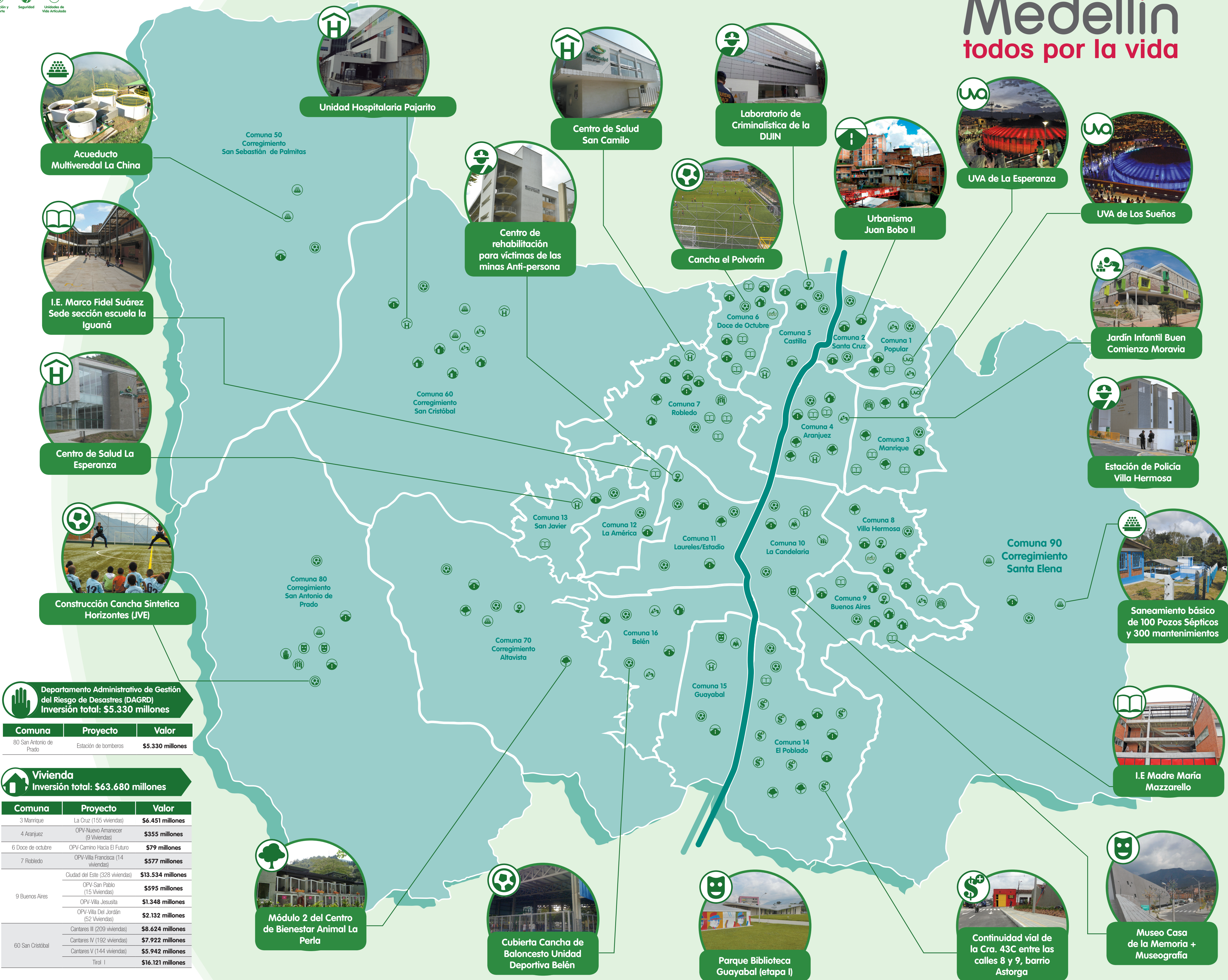

### Departamento Administrativo de Gestión del Riesgo de Desastres (DAGR) Inversión total: \$5.330 millones

Comuna	Proyecto	Valor
80 San Antonio de Prado	Estación de bombas	\$5.330 millones

### Vivienda Inversión total: \$63.680 millones

Comuna	Proyecto	Valor
3 Manrique	La Cruz (155 viviendas)	\$6.451 millones
4 Aranzuez	OPV Nuevo Amanecer (9 viviendas)	\$355 millones
6 Doce de Octubre	OPV Camino hacia El Futuro	\$79 millones
7 Robledo	OPV Villa Francisca (14 viviendas)	\$577 millones
	Ciudad del Este (328 viviendas)	\$13.534 millones
9 Buenos Aires	OPV San Pablo (15 viviendas)	\$595 millones
	OPV Villa Juscaíta	\$1.348 millones
	OPV Villa del Jardín (52 viviendas)	\$2.132 millones
	Canteras III (209 viviendas)	\$8.624 millones
	Canteras IV (192 viviendas)	\$7.922 millones
	Canteras V (144 viviendas)	\$5.942 millones
60 San Cristóbal	Tirol I	\$16.121 millones

Fija este mapa en tu casa, tu trabajo o tu barrio y síguenos acompañando a hacer de Medellín un territorio de vida y equidad. Ingresa a [www.medellin.gov.co](http://www.medellin.gov.co) y conoce más sobre el desarrollo de estas obras. ¡Medellín, todos por la vida! Si tienes preguntas, sugerencias o reflexiones, puede contactarnos en [cuencas.claras@medellin.gov.co](mailto:cuencas.claras@medellin.gov.co) o la Línea de atención a la ciudadanía (574) 44 44 144.

Datos con corte a mayo de 2014.